Val-de-Marne

France Très Haut Débit
RÉPUBLIQUE FRANÇAISE

fiche synoptique FttH et MeD :
procédures de marchés / prévisions de production de lignes
actualisée le 15/07/2015

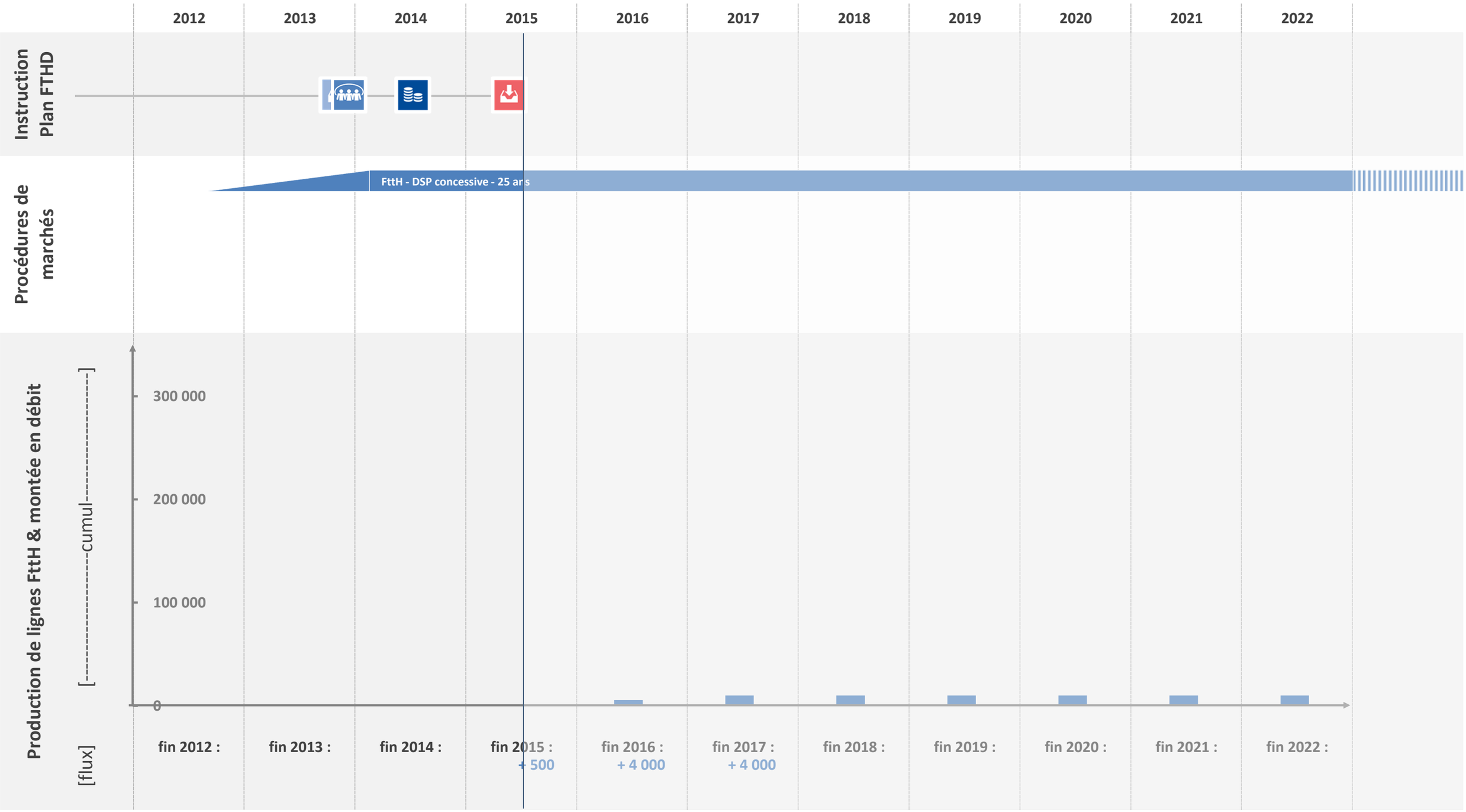

(source : Agence du Numérique, sur la base des données communiquées par le porteur de projet)